

Betty Bear



Felix Fox



Lucinda Lizard



Roberto Rabbit

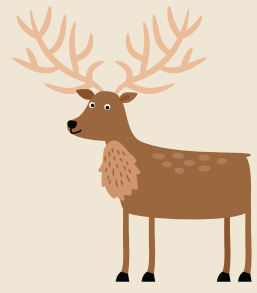

Diego Deer

# ¡VOTA DIFFERENTE SANTA FE!

nuestra nueva boleta por orden de preferencia

	1 <sup>a</sup> Opción	2 <sup>a</sup> Opción	3 <sup>a</sup> Opción	4 <sup>a</sup> Opción	5 <sup>a</sup> Opción
Betty Bear	<input type="radio"/>	<input type="radio"/>	<input checked="" type="radio"/>	<input type="radio"/>	<input type="radio"/>
Felix Fox	<input type="radio"/>	<input type="radio"/>	<input type="radio"/>	<input type="radio"/>	<input checked="" type="radio"/>
Lucinda Lizard	<input checked="" type="radio"/>	<input type="radio"/>	<input type="radio"/>	<input type="radio"/>	<input type="radio"/>
Roberto Rabbit	<input type="radio"/>	<input type="radio"/>	<input type="radio"/>	<input checked="" type="radio"/>	<input type="radio"/>
Diego Deer	<input type="radio"/>	<input checked="" type="radio"/>	<input type="radio"/>	<input type="radio"/>	<input type="radio"/>

Cuando entres a la cabina electoral este año, notarás algunos cambios.  
Esto es lo que tienes que saber:

## ¿Qué es la votación por orden de preferencia?

La votación por orden de preferencia permite que los votantes ordenen a sus candidatos según sus preferencias en lugar de elegir a uno solo.

## ¿Cómo lleno la boleta para votar por orden de preferencia?

¡Votar por orden de preferencia es fácil! En lugar de elegir a un solo candidato, puedes ordenar a todos ellos según tu preferencia, desde tu primera opción hasta la última.



Busca el nombre de tu candidato preferido y llena completamente el óvalo que le corresponda en la columna "1<sup>a</sup> opción". Luego busca el nombre de tu segunda opción y llena el óvalo que le corresponda en la columna "2<sup>a</sup> Opción". Sigue hasta que hayas ordenado a todos los candidatos según tus preferencias.



Olivia Owl dice  
"¡La votación por orden de preferencia es fácil!"

[VoteDifferentSantaFe.com](http://VoteDifferentSantaFe.com)



Para videos, recursos y boletas de muestra, síguenos a través de   @SantaFeGov

La votación en ausencia por correo/en persona comienza el 30 de enero.

La votación anticipada comienza el 14 de febrero.

El día de la elección es el 6 de marzo.

